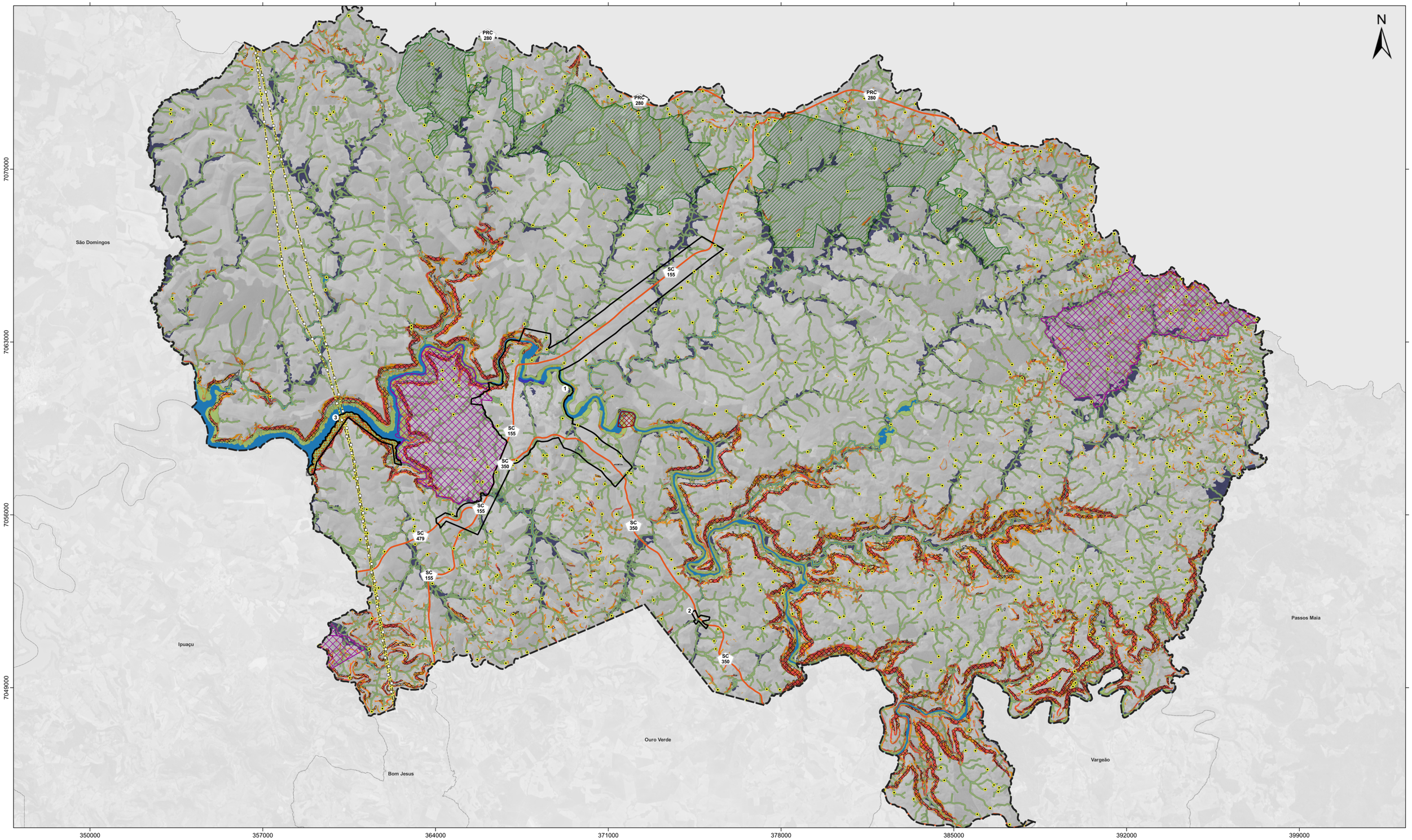

APÊNDICE IV - Cartograma de Restrições Ocupacionais Municipal

REVISÃO DO PLANO DIRETOR MUNICIPAL - ABELARDO LUZ

Legenda:

- Nascentes
- Trechos de drenagem
- Rodovias Estaduais
- Linha de Transmissão de Energia Elétrica
- Limite Municipal
- Municípios Limítrofes
- Estados Limítrofes
- Trecho massa d'água
- Área de Proteção Turística (APT)
- Risco Geológico
- Risco Hidrológico
- Área da Estação Ecológica da Mata Preta (AEEMP)
- Área de Proteção da Cultura Indígena (APCI)
- Suscetibilidade alta a inundações
- Suscetibilidade alta a movimentos de massa
- Faixa não edificável das Rodovias
- Faixa de servidão de Linha de Transmissão de Energia Elétrica
- Região do Alagado

Restrição de declividade:

- 30,00% a 49,99%
- 50,00% a 99,99%

Área de Preservação Permanente (APP):

- Faixa marginal aos cursos d'água
- Declividade igual ou superior à 100,00%
- Perímetro Urbano
  - 1 - Sede Urbana
  - 2 - Araçá
  - 3 - Alagado

Localização:

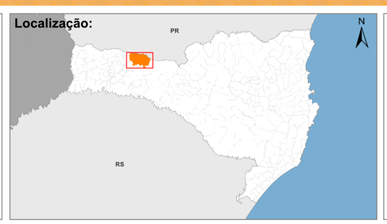

Fonte:
- Áreas de Preservação Permanente: Código Florestal (Lei Federal n.º 12.651/2012);
- Áreas de Risco Hidrológico: CINCATARINA (2019);
- Áreas de Risco Geológico: CPRM (2018);
- Carta de Suscetibilidade a Movimentos Gravitacionais de Massa e Inundação - Escala - 1:25.000 - CPRM (2019);
- Estação Ecológica da Mata Preta: ICMBio (2020)
- Imagem de Fundo: Google (2023);
- Limite Municipal: Secretaria de Planejamento SC (2018);
- Linhas de Transmissão de Energia (OPENSTREETMAP, 2025);
- Perímetro Urbano: Prefeitura de Abelardo Luz (2025);
- Restrições de Declividade: Levantamanto Aerofotogramétrico de Santa Catarina MDT: Secretaria de Estado do Desenvolvimento Econômico Sustentável - SDS 2010;
- Rodovias estaduais (Paraná): Secretaria de Estado de Infraestrutura e Logística/Departamento de Estrada de Rodagem (SEIL/DER/PR, 2023);
- Rodovias estaduais (Santa Catarina): Secretaria de Infraestrutura e Mobilidade/Gerência de Cartografia e Estatística (SIE/GECAR, 2024);
- Sistema Hidrográfico Restituído - Escala 1:10.000 - Levantamento Aerofotogramétrico de Santa Catarina (SDS, 2013);
- Terras Indígenas: Fundação Nacional do Índio - FUNAI (2021).

Escala: 1:70.000

2.000 0 2.000 4.000 m

Projeção: Universal Transversa de Mercator Zona 22 S
Datum Horizontal: SIRGAS 2000

Elaborado por:

CINCATARINA

Junho/2026